



**VIDEOINFORMES**  
**SEMANALES 2023**  
*Información estratégica*

# Mercado de Granos Ciclos 2022/2023

## Situación Local – Febrero 2023



**Lic. Gustavo López**  
Director de la consultora Agritrend



## Claves para el ciclo 2022/23

- Las precipitaciones registradas en las últimas semanas, si bien no fueron generales, trajeron cierto alivio a los productores. No obstante, se registraron heladas muy tempranas de baja intensidad que pueden haber afectado en alguna medida los cultivos. De todas formas se descuentan pérdidas importantes respecto a lo proyectado originalmente, con un total a recolectar no mayor a 100 millones de toneladas.
- Se observan pocas ventas y fijaciones de los productores intra-semanales, lo cual pone de manifiesto una gran cautela a la espera de nuevas medidas que las ya anunciadas –limitadas por cierto- que permitan mejorar la rentabilidad de la operación y una cabal dimensión de los rendimientos de los cultivos.
- Año complejo con fuerte actividad política (PASO y elecciones generales) condicionan la economía, caracterizada por un creciente déficit fiscal, y una fuerte escases de divisas. A ello se debe sumar que se agota el aporte de la agroindustria por adelanto de exportaciones y falta de mercadería en disponible, agravada por la futura cosecha diezmada por la sequia, en un marco de dólar descontrolado, donde la cotización oficial es solo el 50% del libre.

# Régimen Hídrico - Situación Actual

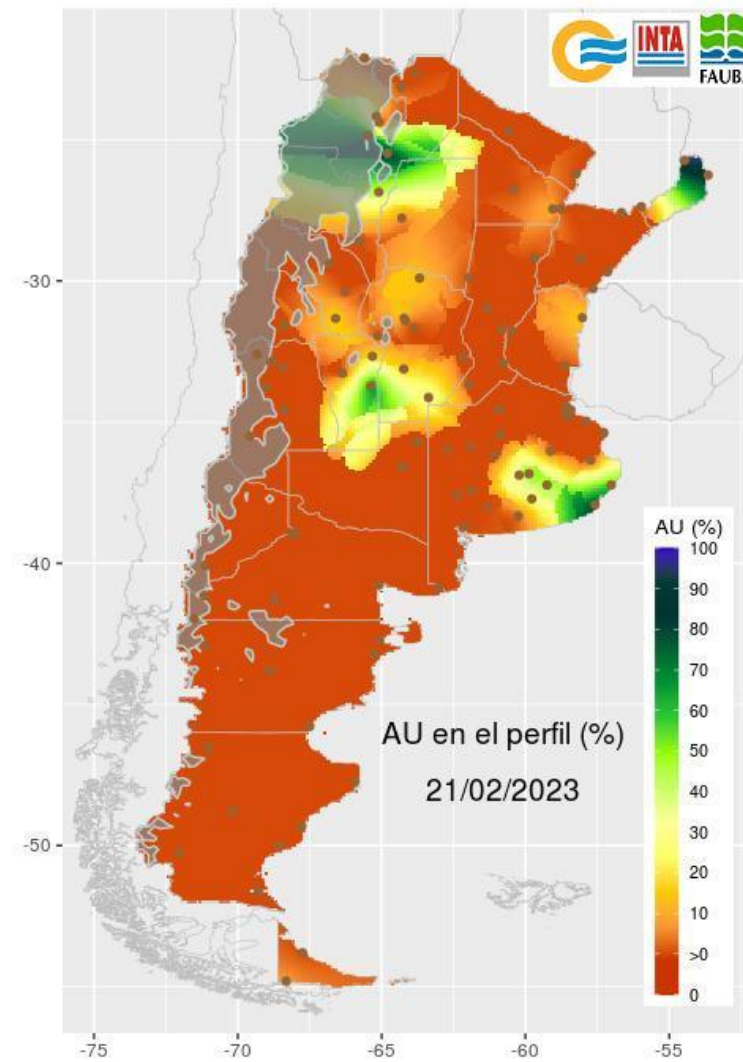
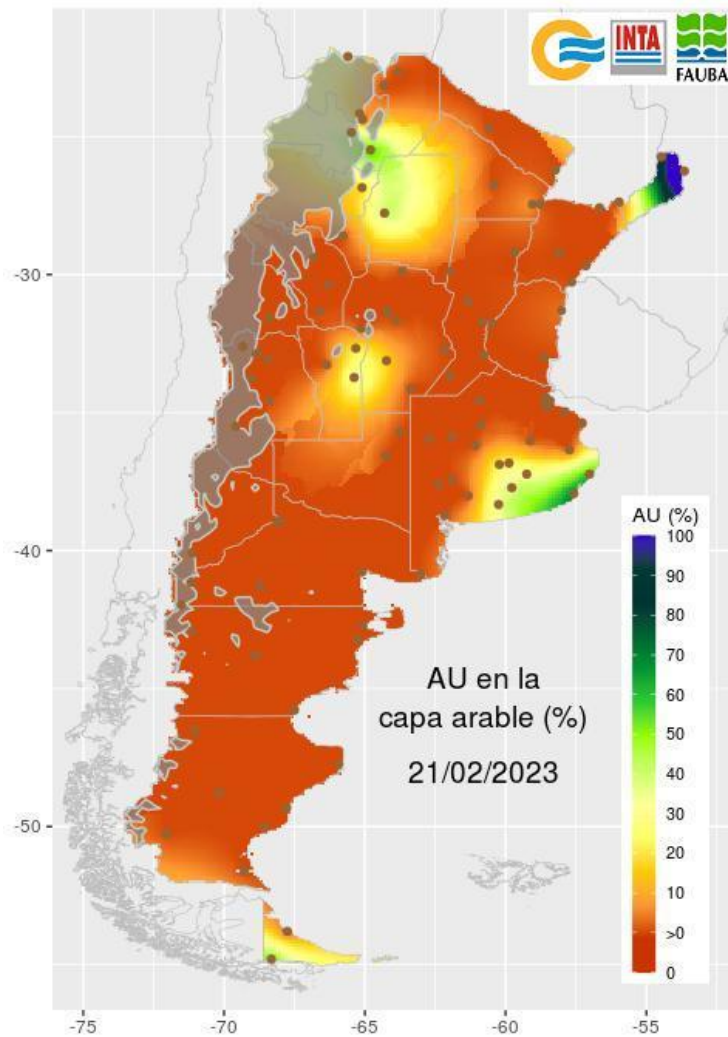



## SOJA: Oferta y Demanda Local 2022/23

		2022/23 (*)	2021/22 (*)	2020/21
- Stock Inicial	Mill/ton	6,0	6,5	7,0
Área Sembrada	Mill/has	16,7	16,5	17,3
Rendimientos	Kg/ha	2,117	2,743	2,799
- Producción	Mill/ton	35,0	43,0	46,0
- Importación	Mill/ton	3,0	2,0	3,5
- Total Oferta	Mill/ton	44,0	51,5	56,5
- Molienda	Mill/ton	32,0	37,0	41,0
- Compras 8/2/2023	Mill/ton	3,1	28,2	30,7
- % S/Molienda	%	7%	55%	54%
-Semilla/Otros Usos	Mill/ton	3,5	3,5	3,5
- Exportación	Mill/ton	4,5	5,0	5,5
- Compras 8/2/2023	Mill/ton	0,4	7,5	8,1
- % S/Exportación	%	9%	150%	147%
- Total Demanda	Mill/ton	40,0	45,5	50,0
-Stock Final	Mill/ton	4,0	6,0	6,5

*Año Comercial Abr/Dic. según info Ofic. y Line Up*

*Fuente : Agritrend SA (\*) Proyectado*



Impacto de la helada sobre la soja

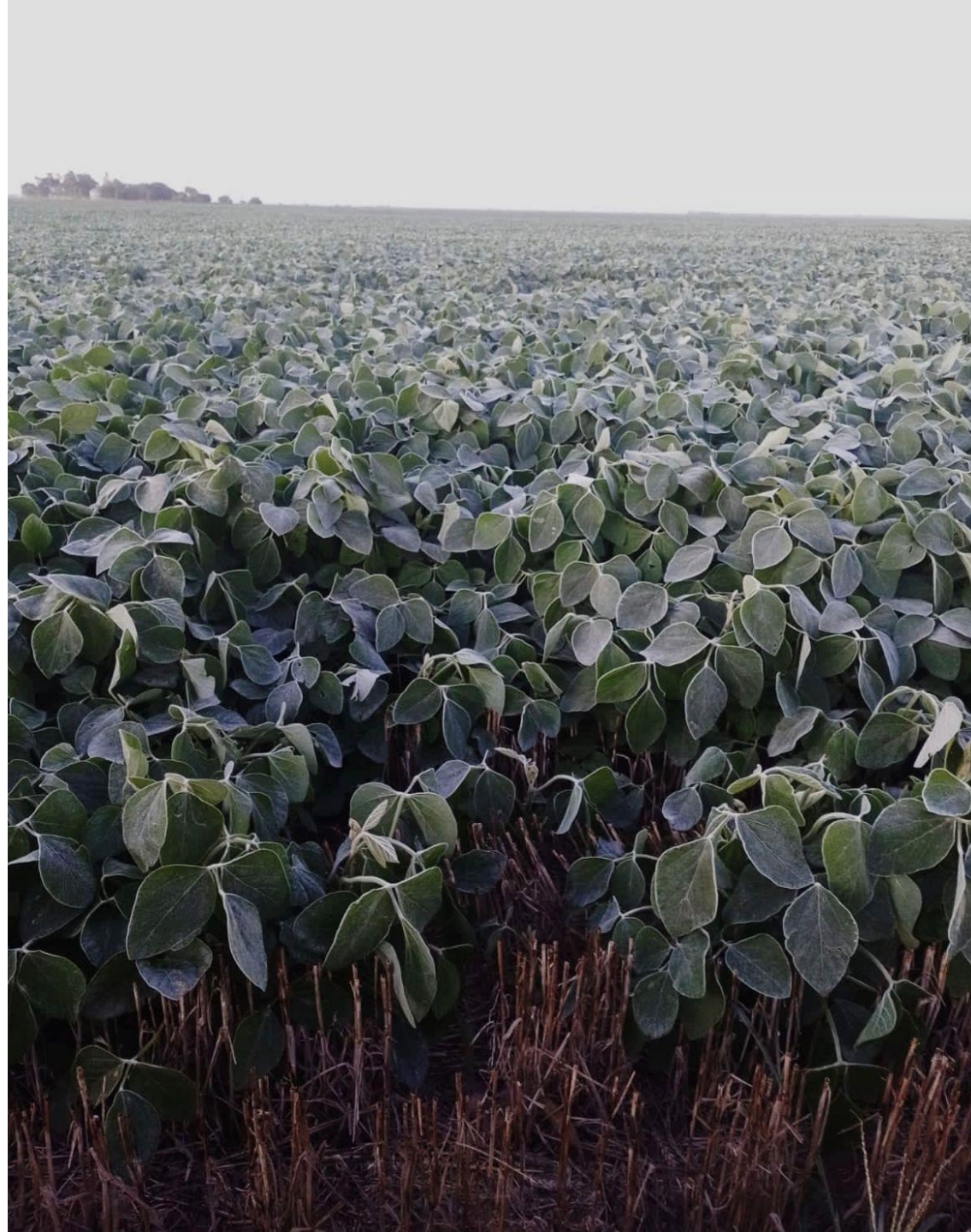

## MAÍZ: Oferta y Demanda Local 2022/23



		2022/23 (*)	2021/22 (*)	2020/21
- Stock Iniciales	Mill/ton	3,0	2,5	3,5
Área Sembrada	Mill/has	6,9	7,3	6,5
Rendimientos	Kg/ha	5,976	7,733	8,634
- Producción	Mill/ton	40,0	52,5	55,0
- Oferta Total	Mill/ton	43,0	55,0	58,5
- Consumo Int. Aparente	Mill/ton	16,0	16,0	16,0
- Exportación	Mill/ton	26,0	36,0	40,0
- <i>DJVE 8/2/2023</i>	Mill/ton	10,5	33,7	39,5
- <i>Compras 8/2/23 (1)</i>	Mill/ton	7,3	40,3	43,3
- % <i>S/Exportación</i>	%	28%	112%	108%
- Total Demanda	Mill/ton	42,0	52,0	56,0
- Stocks Finales	Mill/ton	1,0	3,0	2,5

*Año Comercial Abril -Marzo Info Oficial y Line Up*

*Fuente : Agritrend SA (\*) Proyectado - Agritrend*



# Conclusiones:



## TRIGO



Los precios del trigo a pesar de la baja producción siguen sin reaccionar, como consecuencia de una fuerte competencia de otros orígenes, la falta de compras de la exportación y una industria que elige los lotes según su calidad. Las posiciones cercanas se ubican en torno a 305/310 dólar/ton. La cosecha 23/24 indica precios en torno a los 270 dólar/ton.



## MAÍZ

Siguen los precios tanto en disponible como para nueva cosecha en valores interesantes en torno a los 260 dólar/ton para las posiciones marzo -mayo, para luego bajar a 230 dólar/ton. La incertidumbre sobre el saldo exportable sigue presionando un mercado, también limitado a realizar nuevas exportaciones.



## SOJA

La soja disponible, finalizado el programa “dólar soja II” tendió a ubicarse en valores en torno a los 470 dólar/ton. A pesar de la angustia en el desarrollo de los cultivos, las expectativas de nuevas lluvias y la posibilidad de una super cosecha brasileña, le restó sostén a los precios de la nueva cosecha que se ubican ahora en torno a 385/390 dólar/ton. En términos generales se observa una marcada cautela en las ventas de los productores limitados en gran medida a la baja esperada en la producción.





Muchas gracias!

**VIDEOINFORMES**  
**SEMANALES** 2023  
*Información estratégica*